

# El capital de la SAREB es una estafa a la Hacienda y a la Deuda pública

## Capital de la SAREB y la Deuda pública

---

El capital social de La Sareb está compuesto en un 55% de aportaciones de bancos privados y un 45% de capital público como se aprecia [en este gráfico](#):

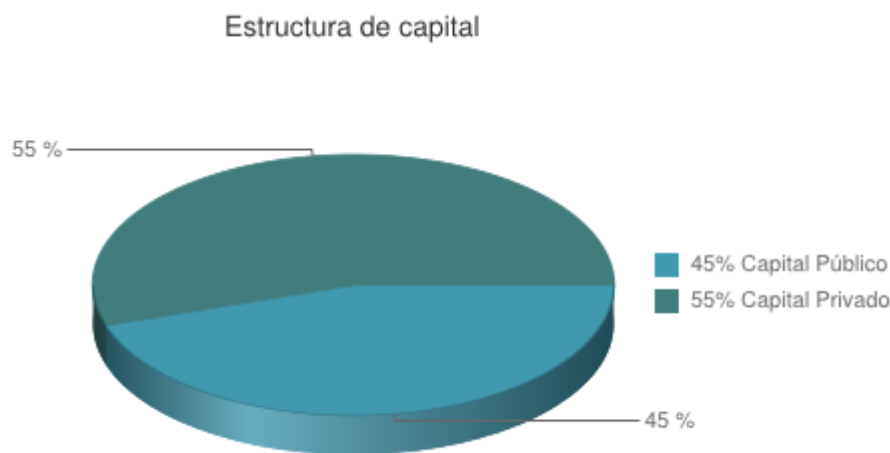

## Inversores y accionariado

Las [aportaciones concretas de cada entidad](#) pueden consultarse en la siguiente tabla extraída de Wikipedia:

Aportaciones de capital y deuda subordinada por accionistas e inversores (febrero 2013, en millones de euros) <sup>6</sup>											
Entidad	Cap.	D.subor.	Total	Entidad	Cap.	D.subor.	Total	Entidad	Aport.	D.subor.	Total
Santander	207,40	598,20	805,60	Caixabank	149,30	431,90	581,20	Banco Sabadell	83,20	238,10	321,30

Banco Popular	71,70	204,60	276,30	Kutxabank	31,50	91,20	122,70	Ibercaja	17,70	51,30	69,00
Bankinter	17,00	49,20	66,20	Unicaja	15,80	45,60	61,40	Cajamar	15,00	43,40	58,40
Mapfre	10,00	40,00	50,00	Caja Laboral	7,40	21,30	28,70	Mutua Madrileña	6,00	24,00	30,00
Banca March	4,90	14,30	19,20	Cecabank	4,20	12,10	16,30	Banco Cooperativo	3,90	11,40	15,30
Deutsche Bank	3,70	10,70	14,40	Barclays	3,00	8,60	11,60	Catalana Occidente	3,00	12,00	15,00
Iberdrola	2,50	7,50	10,00	Axa	2,00	8,00	10,00	Banco Caminos	0,80	2,20	3,00
Generali	-	5,00	5,00	Zurich	-	5,00	5,00	Santa Lucía	-	4,00	4,00
Pelayo	-	3,00	3,00	Reale	-	3,00	3,00	Asisa	-	2,00	2,00
				<b>FROB</b>	<b>540</b>	<b>1.652,40</b>	<b>2.192,40</b>	<b>Total:</b>	<b>1.200</b>	<b>3.600</b>	<b>4.800</b>

Tal y como se aprecia en ella, del total de 4.800 millones de capital solo 1.200 millones son capital, los 3.600 restantes son deuda subordinada, básicamente dinero ficticio creado por los bancos y el Estado en forma de deuda.

Sin embargo los activos de la Sareb ascienden a **50.449 millones de euros** [tal y como figura en su web](#):

## Activo

### Grupo 1:

BFA-Bankia: **22.153 millones**

Catalunya Banc: **6.617 millones**

NCG Banco-Banco Gallego: **5.670 millones**

Banco de Valencia: **1.923 millones**

### Grupo 2:

BMN: **5.817 millones**

Ceiss: **3.140 millones**

Liberbank: **2.917 millones**

Caja3: **2.212 millones**

**Total: 50.449 millones de euros**

Entonces desde los 4.800 millones hasta estos 55.000 millones que la Sareb ha invertido en salvar a la banca ¿De donde sale diferencia?

Desde que el Estado español firmara el rescate bancario con la

Troika europea [uno de los requisitos de este memorandum era el de crear un "banco malo"](#), es decir, una entidad que comprara a precios abultados una fracción de los pisos de la banca para intentar cuadrar las cuentas. Las millonarias ayudas directas con dinero público que ya venían recibiendo suponían aumentar la deuda de los bancos rescatados de forma que era necesario que entrara un capital que no fuera en forma de deuda.

Europa creó un fondo de rescate para España de 100.000 millones de euros de los cuales se han usado aproximadamente la mitad. Pero ese dinero no va directamente a los bancos, dado que todo el mundo sabe que nunca podrán devolver la deuda, sino que se prestaba al Estado a través del FROB, siendo el proceso completo tal y como se explica en el siguiente [gráfico extraído de este artículo de ElPeriódico:](#)

## CÓMO SE Sanea UNA ENTIDAD

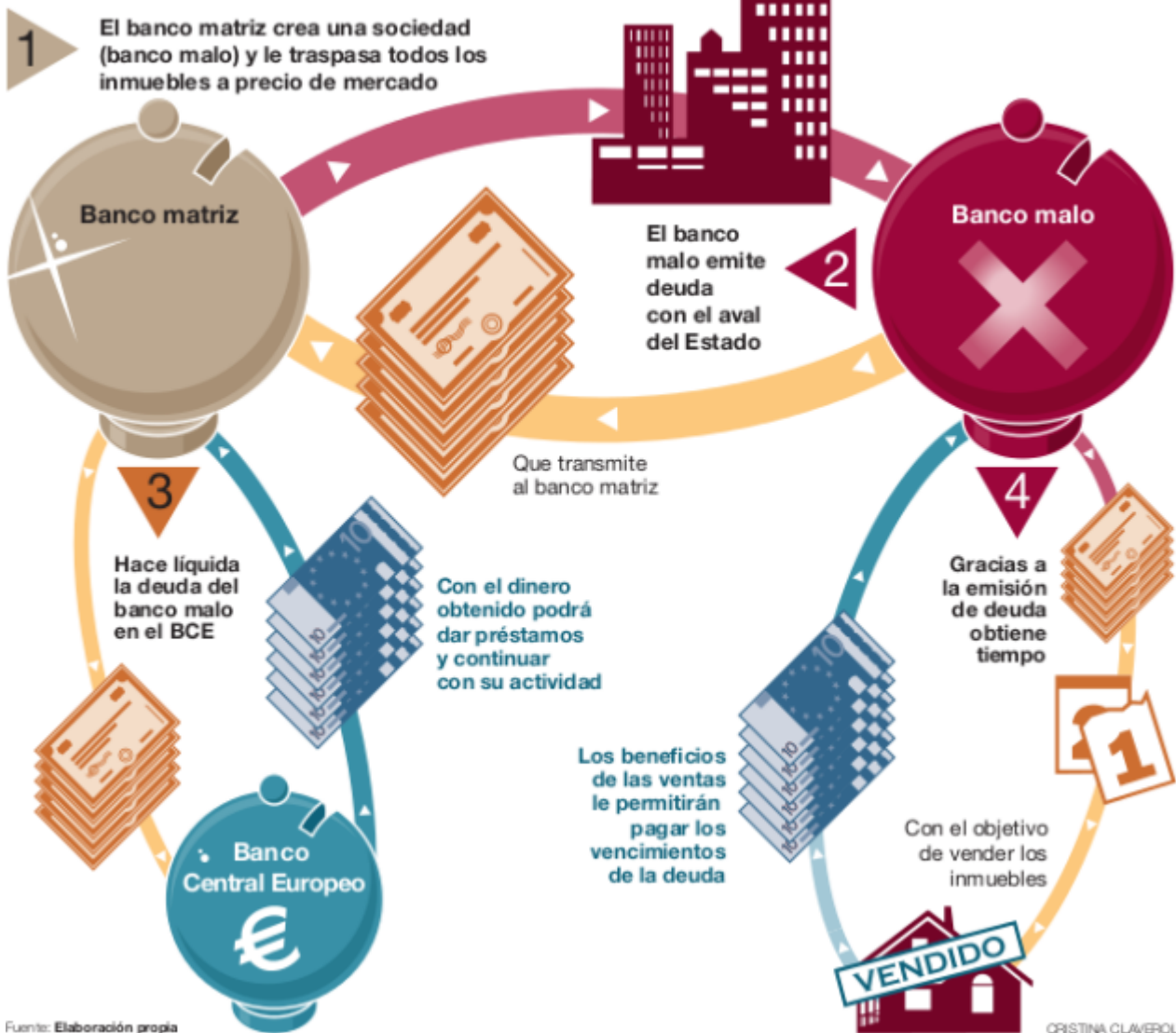

Es decir, compramos las casas o créditos que no se pueden devolver, con deuda pública que avala el Estado a precios de burbuja y los bancos venden esa deuda a Bruselas obteniendo liquidez. De esta manera, el capital inicial (compuesto también en su mayor parte de deuda) no supone ni un 10% de los activos de La Sareb, y es la deuda pública la que vamos a tener que devolver entre todos.

Y así se consuma la estafa, aportando realmente un 2% del pasivo que tiene la Sareb los bancos privados controlan el 55% de la entidad, permitiendo al tiempo ser la voz mayoritaria y al no tener una mayoría de capital público se pueden saltar toda una serie de normas que se aplicarían si fuera una empresa con participación mayoritariamente pública.

En definitiva, los mismos bancos que provocaron la crisis y que no tienen otro fin que enriquecerse, gestionan una entidad cuyo dinero ponemos entre todos. Esa entidad compra a esos mismos bancos pisos sobrevalorados que no pueden vender, y las pérdidas de la operación quedan como deuda española. Aún más resumido, la Sareb es una estafa monumental que repite los errores del pasado y que pagaremos con mayores recortes y pérdidas de derechos.

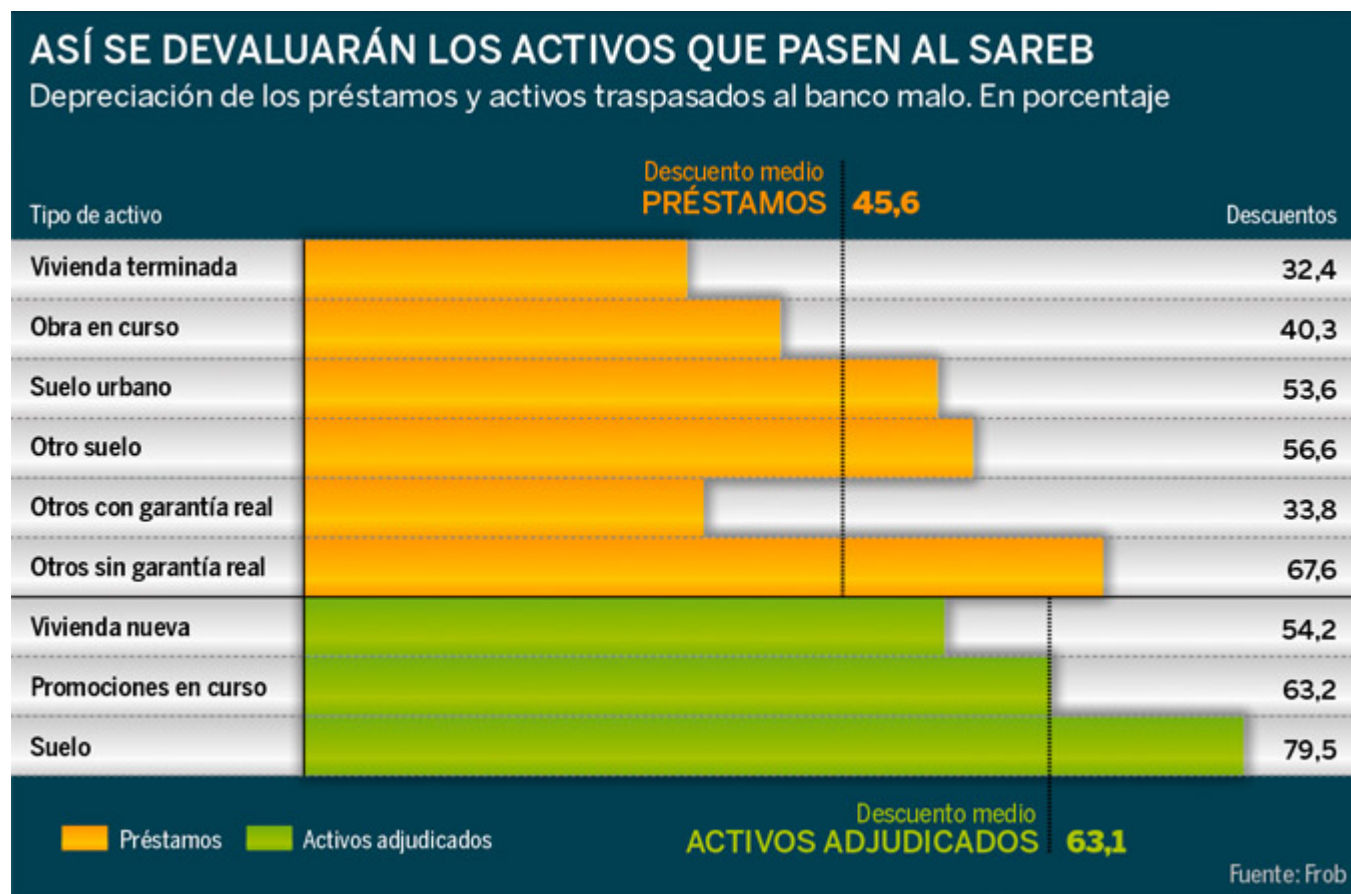

FUENTE: [la sareb es nuestra.](#)